



REGIONE SICILIA
COMUNE DI SANT'ALESSIO SICULO
PROVINCIA DI MESSINA

OGGETTO:
"Lavori di Recupero ristrutturazione e/o costruzione
nuovo edificio scolastico scuola A. Gussio".

PROGETTO ESECUTIVO

PROGETTISTA:
Ing.Faranna Claudio G.



ELABORATO B
TAV. 9
SEZIONI DI PROGETTO

DATA: 16/05/2022

RUP :
Ing. Pietro Mifa

N°	Data	Descrizione della Revisione o Sostituzione
----	------	--

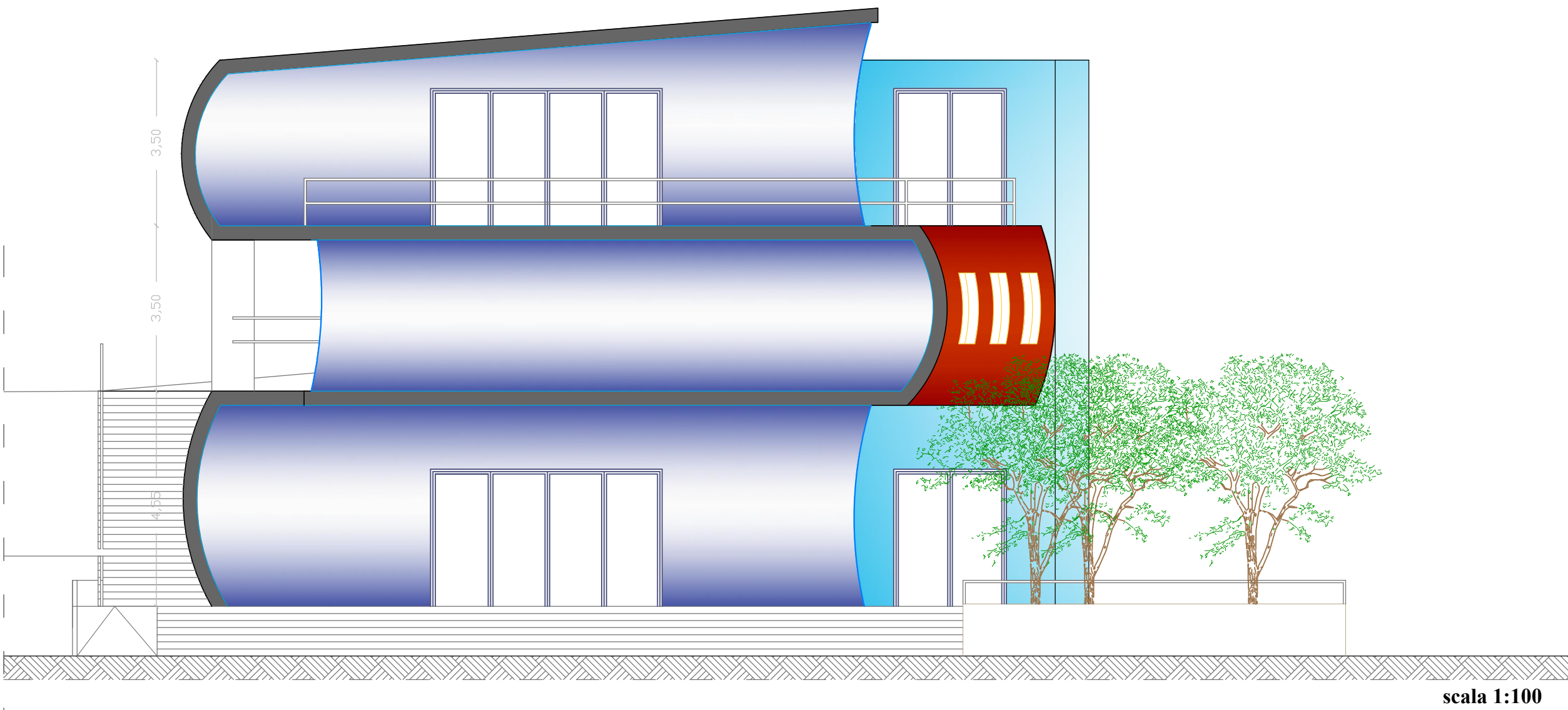
PROSPETTO VIA CONSOLARE VALERIA



PROSPETTO LATO SUD

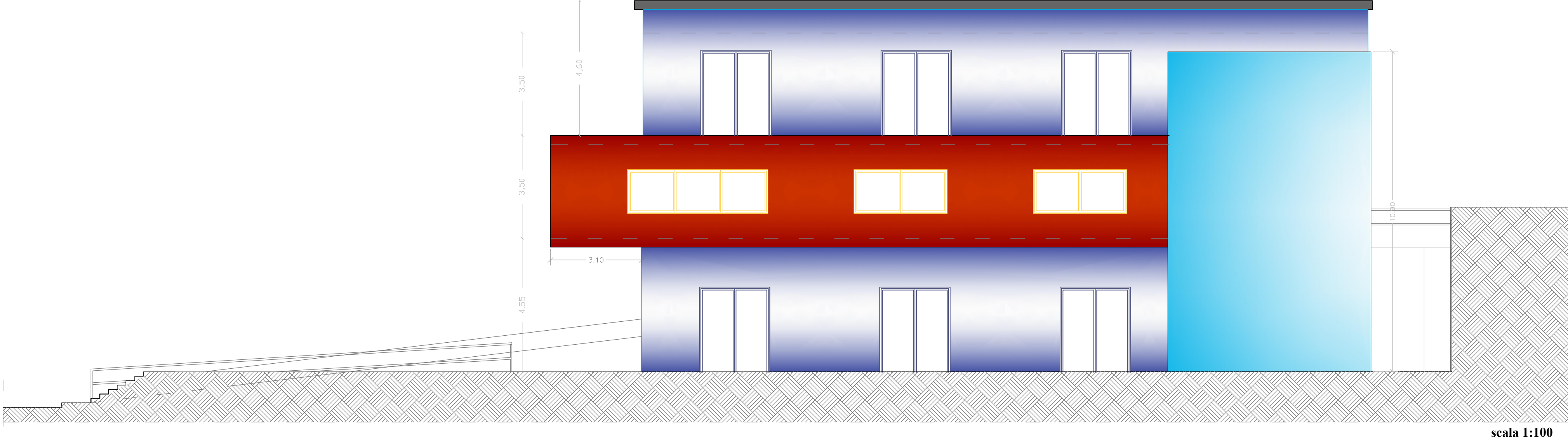

PROSPETTO SALITA STAZIONE

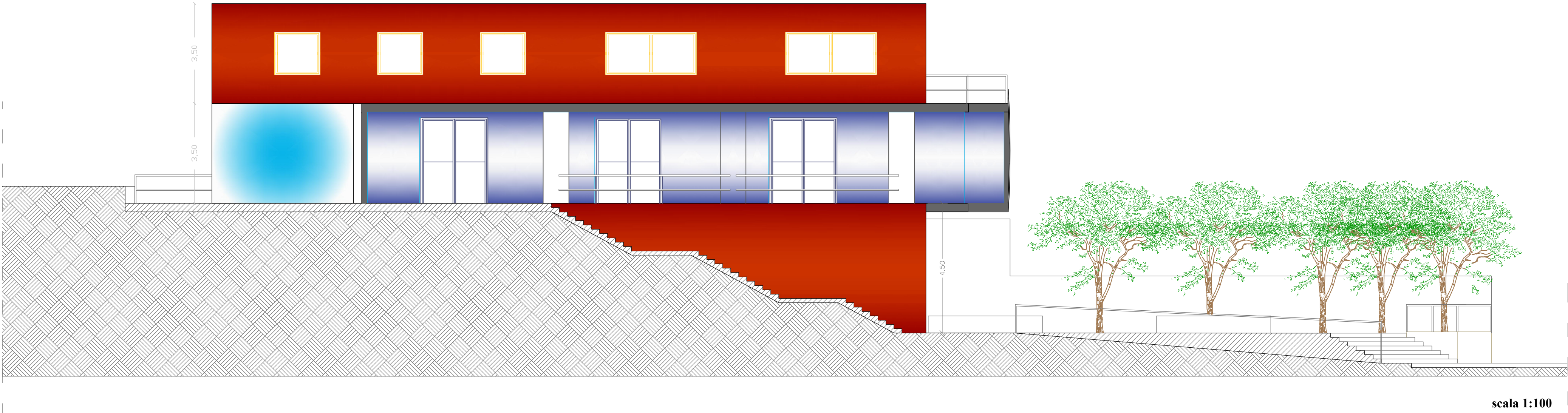

PROSPETTO LATO FERROVIA

